ZÁSADY ÚZEMNÍHO ROZVOJE LIBERECKÉHO KRAJE - ÚPLNÉ ZNĚNÍ

Liberecký kraj

ZÁZNAM O ÚČINNOSTI ÚPLNÉHO ZNĚNÍ ZÁSAD ÚZEMNÍHO ROZVOJE LIBERECKÉHO KRAJE VE ZNĚNÍ AKTUALIZACE Č. 1	
Orgán vydávající Zásady územního rozvoje Libereckého kraje	Zastupitelstvo Libereckého kraje
Pořadové číslo poslední aktualizace	Aktualizace Č. 1 vydána usnesením č. 112/21/ZK ze dne 30. března 2021
Datum nabytí účinnosti Aktualizace č. 1 Zásad územního rozoje Libereckého kraje:	**27. dubna 2021**
Pořizovatel:	Krajský úřad Libereckého kraje odbor územního plánování a stavebního řádu
Oprávněná úřední osoba:	Mgr. Zdeněk Hlušička, vedoucí odboru územního plánování a stavebního řádu
Razítko a podpis:	KRAJSKÝ ÚŘAD LIBERECKÉHO KRAJE

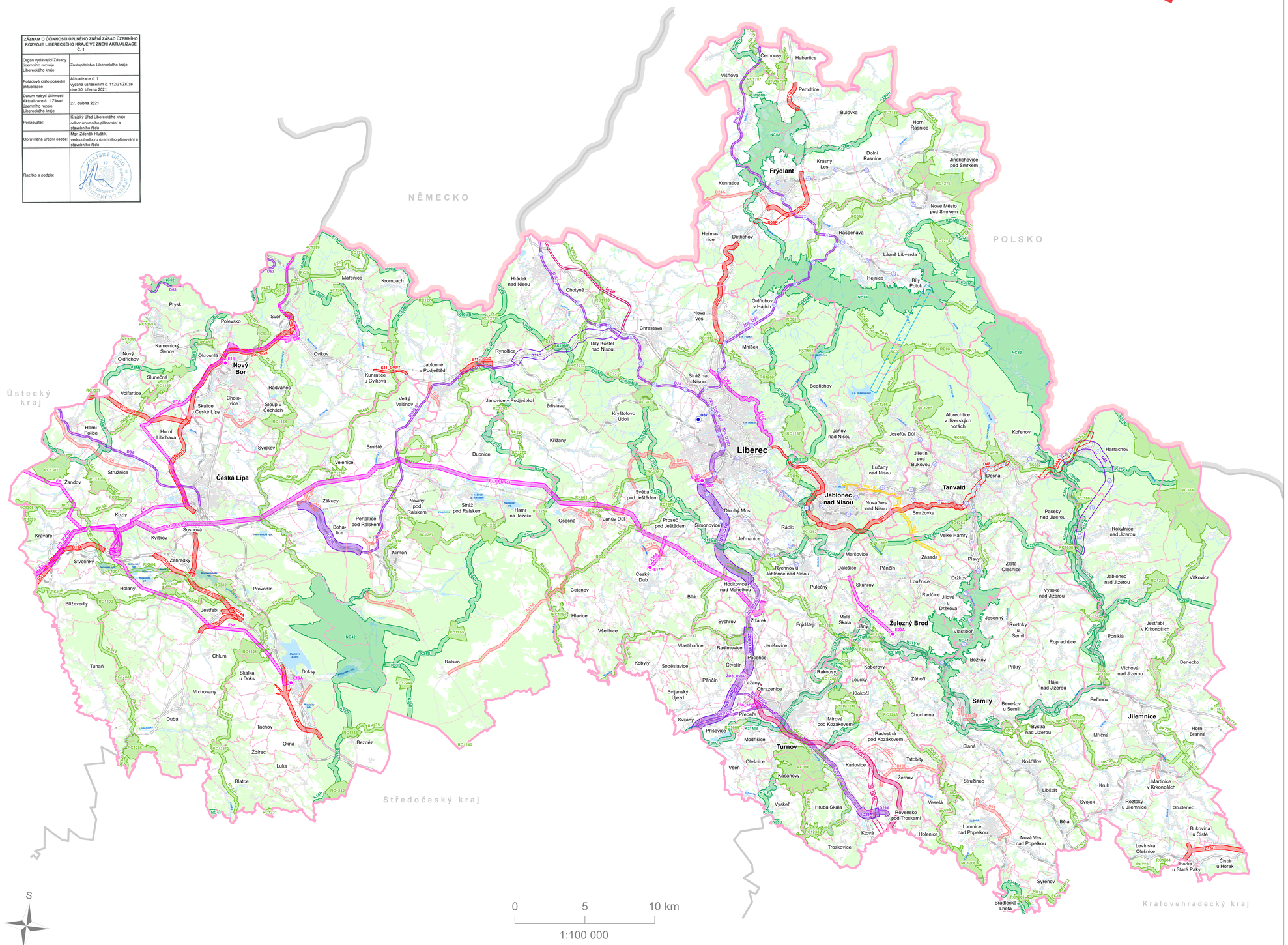

NÁVRHOVÉ JEVY

návrh *územní rezerva*

DOPRAVNÍ INFRASTRUKTURA

silniční doprava

- koridor mezinárodního významu pro kapacitní silnici a silnici I. třídy
- koridor republikového a nadregionálního významu pro kapacitní silnici a silnici I. třídy
- koridor regionálního významu pro silnici II. třídy

železniční doprava

- koridor pro nové úseky železničních tratí
- koridor pro optimalizaci a modernizaci stávajících železničních tratí
- projekt společného využití železničních a tramvajových tratí

letecká doprava

- veřejné mezinárodní letiště

TECHNICKÁ INFRASTRUKTURA

zásobování elektrickou energií

- transformovny
- koridor pro vedení VVN 400 kV a 110 kV

zásobování plynem

- koridor pro VTL plynovod

zásobování vodou

- koridor pro vodovodní přivaděč

ÚZEMNÍ SYSTÉM EKOLOGICKÉ STABILITY

- nadregionální biocentrum
- regionální biocentrum
- nadregionální biokoridor
- regionální biokoridor

INFORMATIVNÍ JEVY

- hranice státu
- Liberec — hranice řešeného území (Liberecký kraj)
- Frýdlant — hranice správního obvodu obceORP (název ORP)
- Studenec — hranice obce (název obce)
- hranice katastrálního území
- letiště
- vedení elektrické energie 400 kV; 200 kV; 110 kV
- plynovod VTL
- tunel
- železniční trať (stanice, zastávka); železniční vlečka
- dálnice; silnice I. třídy; silnice II. a III. třídy
- zástavba; budova
- vodní plocha; vodní tok; vodní tok podzemní
- les

Poznámka: Grafická část úplného znění Zásad územního rozvoje Libereckého kraje byla zpracována s využitím Standardizace některých výstupů Zásad územního rozvoje.

ZÁSADY ÚZEMNÍHO ROZVOJE LIBERECKÉHO KRAJE VE ZNĚNÍ AKTUALIZACE Č. 1

VÝKRES PLOCH A KORIDORŮ, VČETNĚ ÚZEMNÍHO SYSTÉMU EKOLOGICKÉ STABILITY

ČÍSLO VÝKRESU: 2

DATUM: 03 / 2021

POŘIZOVATEL: KRAJSKÝ ÚŘAD LIBERECKÉHO KRAJE, ODBOR ÚZEMNÍHO PLÁNOVÁNÍ A STAVEBNÍHO ŘÁDU

ZHOTOVITEL: ZÁSAD ÚZEMNÍHO ROZVOJE LIBERECKÉHO KRAJE — SAUL S.R.O., U DOMOVINY 491/1, 460 01 LIBEREC

ZHOTOVITEL: AKTUALIZACE Č. 1 ZÁSAD ÚZEMNÍHO ROZVOJE LIBERECKÉHO KRAJE — SAUL S.R.O., U DOMOVINY 491/1, 460 01 LIBEREC